TECHE UDINE

MANOSCRITTI

FONDO PRINCIPALE

Manoscritto n. **P_MSS_2536_024**

Nel Fondo Principale sono confluiti la maggior parte dei lasciti manoscritti pervenuti alla Biblioteca Civica «Vincenzo Joppi» nel corso del tempo: si tratta perciò di un fondo composito nel quale è possibile trovare manoscritti di argomento liturgico, scientifico, giuridico, botanico e altro.

Collocazione:

Biblioteca Civica "Vincenzo Joppi", Udine
https://www.techeudine.it/fondo-principale
https://www.sbhu.it/

Reggio. 27. 11. 58

Mamma mia carissima = Sono in procinto di lasciare l'idropatia; credo che non più tardi di Lunedì o Martedì mi svaghirò spontaneamente ad un'ora più mezzana senza lo spauracchio della vasca e dell'impacco — Ti scrivo per darti notizie del mio S. Martino; ma non so precisamente quanti giorni mi fermerò a Bologna — Sai che gli è un gran peggio che non ricevere tue lettere, e sì tu non hai l'aspra ghiacciata che ti fa tremar la mano! Di Papà poi mi scrivi certi paragrafi sibillini. Da' quali capisco ben poco, eccetto che egli aveva una gran luna quando li pensava. Basta! Son proprio ridotto a nulla; ma sì il tempo farà meno indiavolata non mi spaventerà = Sai dirmi a fior di contratto per la Confessione a mezzo di Tenca e di Curti: non ci spero molto, ma qualche cosa si cadrà. — Quanto alla mia salute non credo che mi soffrirà sì di morire

migliorata in questi due mesi di cura.
ma ho recuperato il sonno l'appetito
e il buon umore; e qualche cosa. Nonmeno mi giova più felice di questi giorni
io mi trovai così bene come ora. Anche la bilancia mi assicura che ho cre-
sciuto tre chilogrammi di peso; ma in
verità a guardarmi nello specchio non so
capire dove abbia messo tutta questa roba.
Qui sempre l'ugual quiete — è venuto
un Fiozi, fratello di Beppo — a pro-
posito prima che mi dimentichi — sai del
nuovo matrimonio di Sandrino? muore,
voglio dire dell'ultima sposa. Egli aveva
promesso che se io ad una conoscente ad
ogni parente di casa Casati; credo una
Capenago od una Del Verme; la Contessa
Casati prendeva informazioni e siamo le
dieci che il fortunato aveva ventitrè anni
si mostrava contentissimo — Oh che gente!
del resto non saprei dirti nulla di nuovo
se non affaticassi la mia fantasia a

crearne delle novità — Ho letto sul Mondo Letterario di Torino un lungo articolo sul Conte Peccorini che mi onora assai e vien mi buon punto per ajutar l'altro. — O Gobi non li vedi da Martedì — fummo insieme a Portezza a trovare la loro bambina. Ti salutano fin d'allora; perchè fin d'allora avean intenzione d'scrivere — ed Elisa? — Scrivimi

Scrivimi per carità — per un pò d'paura a Rejetto, e d'qui mi la faranno avere ove sarò —

Dacci Elisa e Carlo — Riminì il b.to Rodolfo — Saluta S. Vita — A Gabriellino un bacio d'amore e a te mille mille

Tuttivo
Ippolito

ms 2536/24

Reggio 27. 11. 55
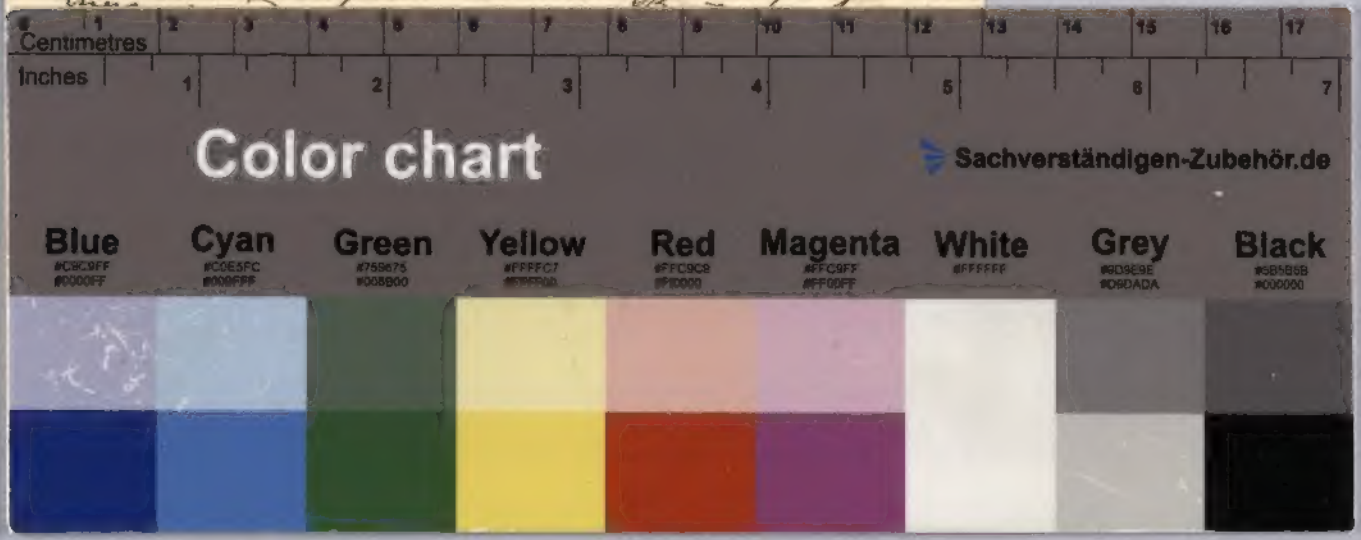
Mammina mia carissima. Sono un poco
quieta di lasciarti l'ospedale; credo che
non più tardi di Lunedì o Martedì mi
sveglierò spontaneamente ad un'ora più
umana senza lo spauracchio della vasca
e dell'inaffiatoio — Ti scrivo per darti notizie
già del mio S. Martino; ma non so pre-
cisamente quanti giorni mi fermerò a Bol-
logna — Sai che gli è un gran pezzo che
non ricevo tue lettere, e sì tu non hai
l'acqua ghiacciata che ti fa tremar la
mano! Di Papà poi mi scrivi certi
paragrafi fitti fitti da' quali capisco
ben poco, sennonchè egli aveva una gran
[illegible]